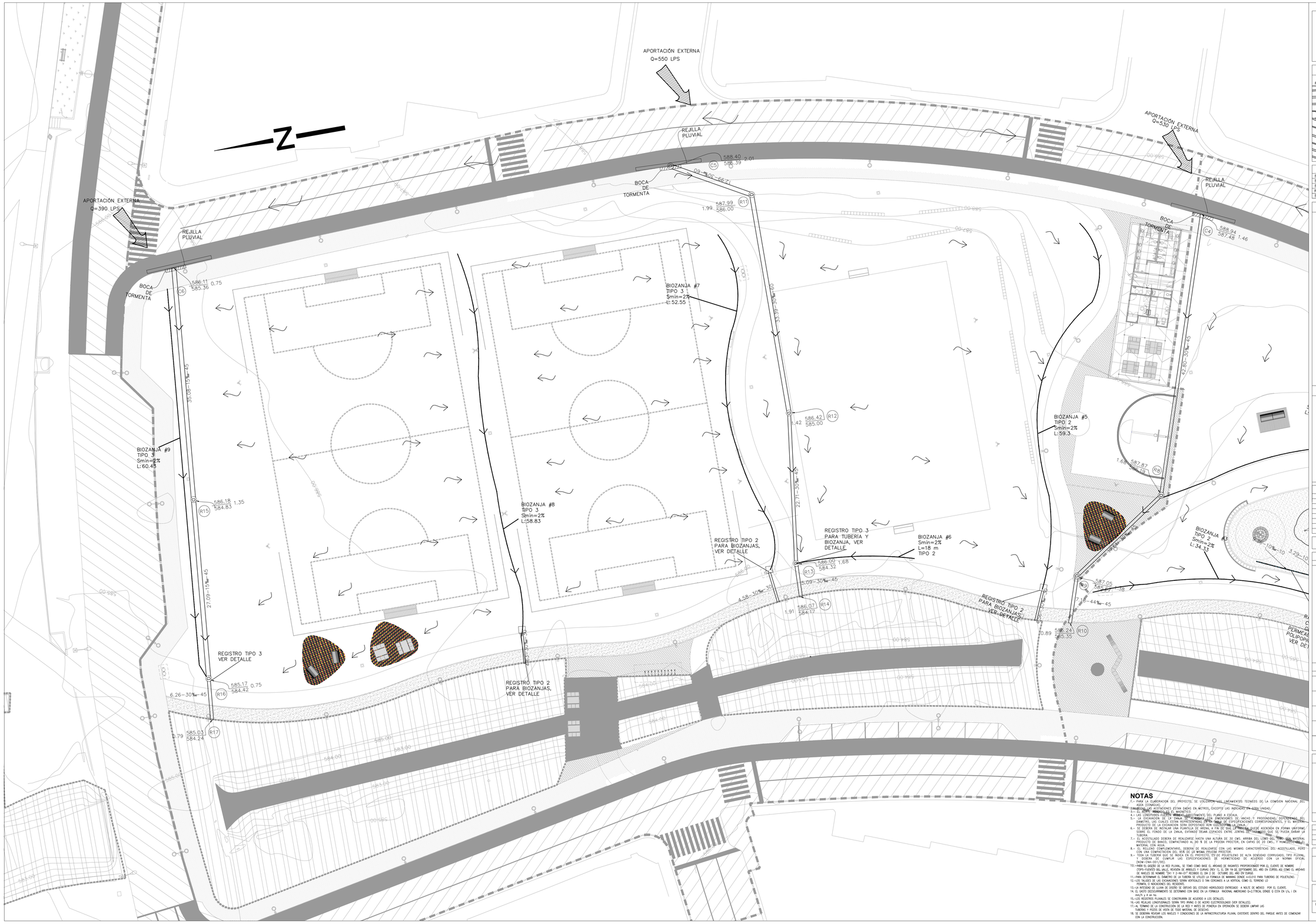

SECRETARÍA DE OBRAS PÚBLICAS
Dirección de Proyectos y Construcción

UBICACIÓN GENERAL

Características del Proyecto : Zona A

Superficie de intervención ZA:	30,000 m2 / 3 Ha		
Superficie de andadores:	1,450 m2	Longitud de trotapista:	288 ml
Superficie de trotapista:	570 m2	Longitud de ciclovia:	656 ml
Rehabilitación de banquetas:	1,870 m2	Sup. edificio de servicios:	229 m2
Sup. zona de juegos infantiles:	772 m2	Sup. parque canino:	911 m2

SIMBOLOGÍA

- Tubería polietileno de alta densidad pluvial N12
- Registro Pluvial
- Caja
- Tubería de proyecto con sentido del escurrimiento
- Rejilla pluvial
- Escurrimiento superficial
- Biozanja
- Longitud–Pendiente–Diámetro — 38.69–30‰–60
- Número de caja/registro — C4
- Profundidad — Cota Terreno 588.30 / Cota Plantilla 586.23 — 2.07
- Boca de Tormenta
- Tubería ranurada

DATOS DE PROYECTO

AREA EXTERNA DRENADA (ha)	14.7
AREA INTERNA (ha)	1.59
AREA TOTAL DRENADA (ha)	16.3
COEFICIENTE DE ESCURRIMIENTO EXTERNO	0.70
COEFICIENTE DE ESCURRIMIENTO INTERNO	0.30
INTENSIDAD (mm/h)	19.00
METODO DE CALCULO	RACIONAL AMERICANO

NOTAS GENERALES

1. Los niveles son referidos en metros, de acuerdo al banco de nivel existente.
2. Las cotas rigen al dibujo, no se tomaran medidas a escala de este plano.
3. Este plano debera verificarse con los correspondientes de estructura e instalaciones, cualquier discrepancia debera consultarse con el proyectista.
4. El contratista rectificara en el lugar de la obra, las dimensiones y niveles indicados en este plano, antes de ejecutar cualquier trabajo; debiendo someter a la dirección arquitectónica cualquier diferencia que hubiere, así como la interpretacion del propio contratista a este dibujo.
5. El plano con la última correccion cancela el anterior.
6. todos los acabados, especificaciones y detalles señalados en este plano deberan ejecutarse de acuerdo a las especificaciones correspondientes.
7. Los ejes arquitectónicos rigen sobre los ejes estructurales
8. Las medidas deberán de tomarse de los planos arquitectónicos y de albañilerías; las cuales deben coincidir con las cotas estructurales.
9. Este proyecto esta basado en la topografía realizada por la Secretaria de Obras del Municipio de San Pedro Garza García, recibido el 28 de Agosto de 2019.
10. El proyecto deberá ser estudiado en todas sus partes por la supervisión y la empresa constructora previo al inicio de los trabajos.

Cuadro de Revisiones

REV.	Fecha	Dibujó	Revisó	Aprobó

Fase de Proyecto: **PROYECTO EJECUTIVO**

Responsables de Diseño, Arquitectura y Paisaje

Nombre

Arq. Mario Schjetnan Garduño
Director General

gdu
Mario Schjetnan | Arquitecto

Marco A. González
Coordinador Administrativo gdu

Arq. Gustavo Rojas Paredes
Coordinador General de Proyecto Ejecutivo

Equipo de diseño y desarrollo de proyecto:
Arq. Psj. Jessica Navarrete Hernández
D.U.A. Pamela Salazar de Jesús
Arq. Carlos Rodríguez Carmona
Pasante Ing. Arq. Sergio Alejandro López Makita
Arq. Juan José Peña Bedoya
Arq. y Pt. Bethel Ruiz Ortiz

Responsables técnicos

Nombre	Cédula/No. de registro	Firma
Instalaciones e Infraestructura: NOLTE - Ing. Mario Villafán		
Trazo, nivelación: ARSUAM - Ing. Armando Guerrero F.		
Ingeniería de costos: ICARM - Ing. Jose M. Roldán P.		
Diseño y cálculo estructural: Grupo Clever - Ing. Enrique Clever		
Diseño de iluminación arq.: 333 Luxes - Elías Cisneros		

Municipio de San Pedro Garza García

Miguel Bernardo Treviño de Hoyos
Presidente Municipal

Ramona Yadira Medina Hernández
Secretaria de Obras Públicas

Arq. Héctor Librado Hinojosa Hernández — Director de Proyectos y Construcción

Tipo de Obra: Rehabilitación

Ubicación:	Proyecto:
Colonia Fuentes del Valle	Arq. Mario Schjetnan Garduño
Mpio. San Pedro Garza Garcia Monterrey N.L.	Dibujó: ác / Revisó: gdu

Título del plano **RED DE DRENAJE PLUVIAL**

Parque Central San Pedro Garza García
ZONA A1: Planta Arquitectónica - Parque Canino y Juegos

Escala: **1:250**
Acotación: Metros
Clave del plano: **ZA2-IP-01**
Fecha de emisión de plano: 08 de Octubre del 2019